

Título: Estatuto y Reglamento Disciplinario del Centro General de Estudiantes (CGE)



1: Introducción

Objetivo: Establecer normas y procedimientos para el correcto funcionamiento del CGE.

Importancia: Garantizar una gestión eficiente, transparente y participativa en beneficio de la comunidad escolar.

2: Estructura y Funciones del CGE

Órganos principales:
Asamblea General, Consejo
Directivo y Comités.

Funciones: Representar,
coordinar y promover
actividades y proyectos en
beneficio de la comunidad
escolar.

3: Elecciones y Periodo de Mandato

- Elecciones en **noviembre**.
- Duración del mandato: 1 año.
- Proceso democrático y transparente.

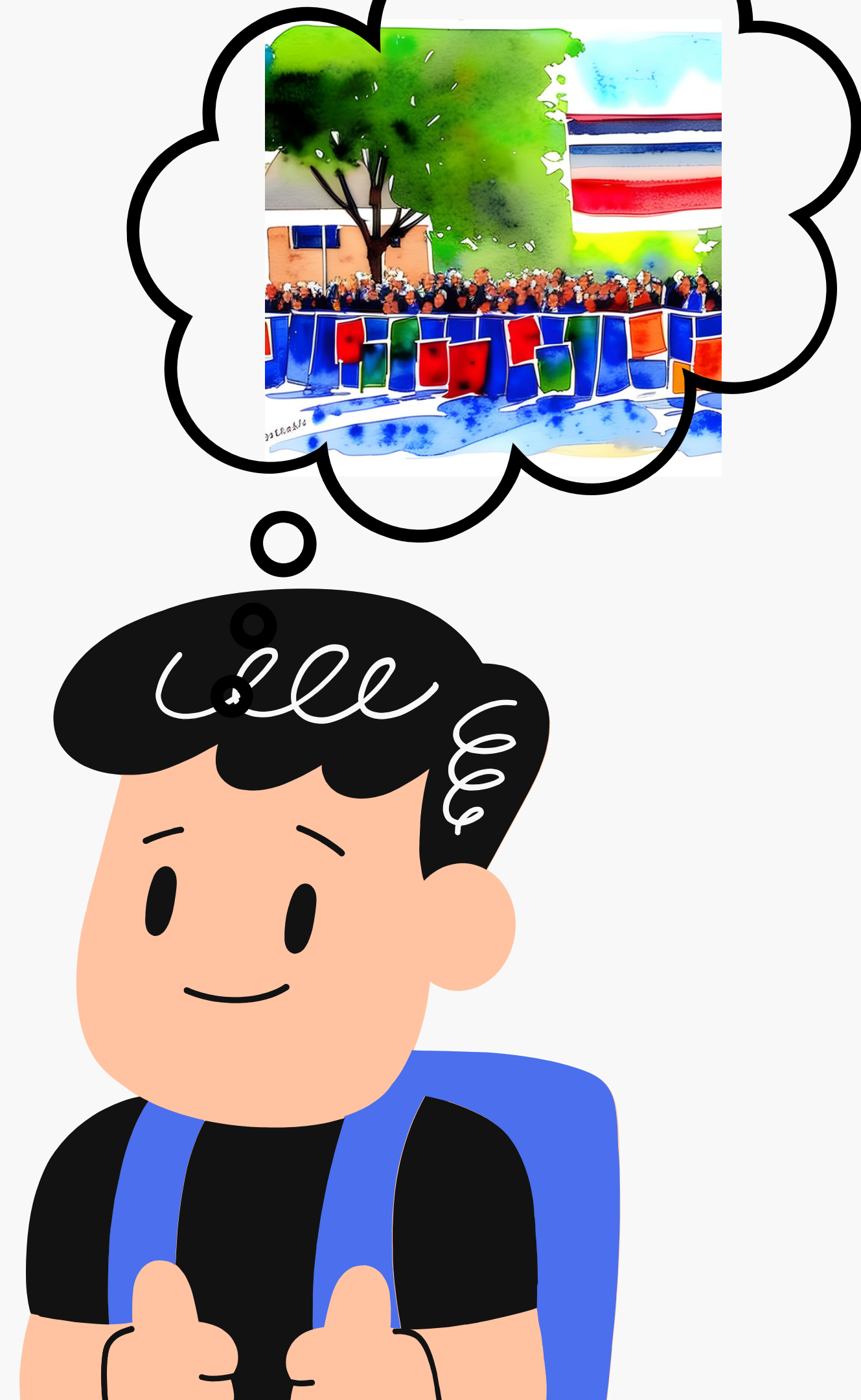

4: Código de Conducta y Ética

Respeto,
integridad,
responsabilidad y
compromiso.

Promoción de la
convivencia
pacífica y el
trabajo en equipo.

5: Reglamento Disciplinario

Clasificación de faltas:
leves, graves y muy
graves.

Procedimiento
disciplinario: denuncia,
investigación, sanciones
y apelación.

6: Prevención y Manejo de la Violencia

Definición de violencia:
física, verbal,
psicológica, sexual, de
género y en línea.

Compromiso del CGE en
prevenir y abordar
situaciones de violencia
en la comunidad escolar.

7: Transparencia y Rendición de Cuentas

- Gestión transparente y eficiente.
- Informes periódicos de actividades, proyectos y logros.
- Manejo adecuado de los recursos financieros.

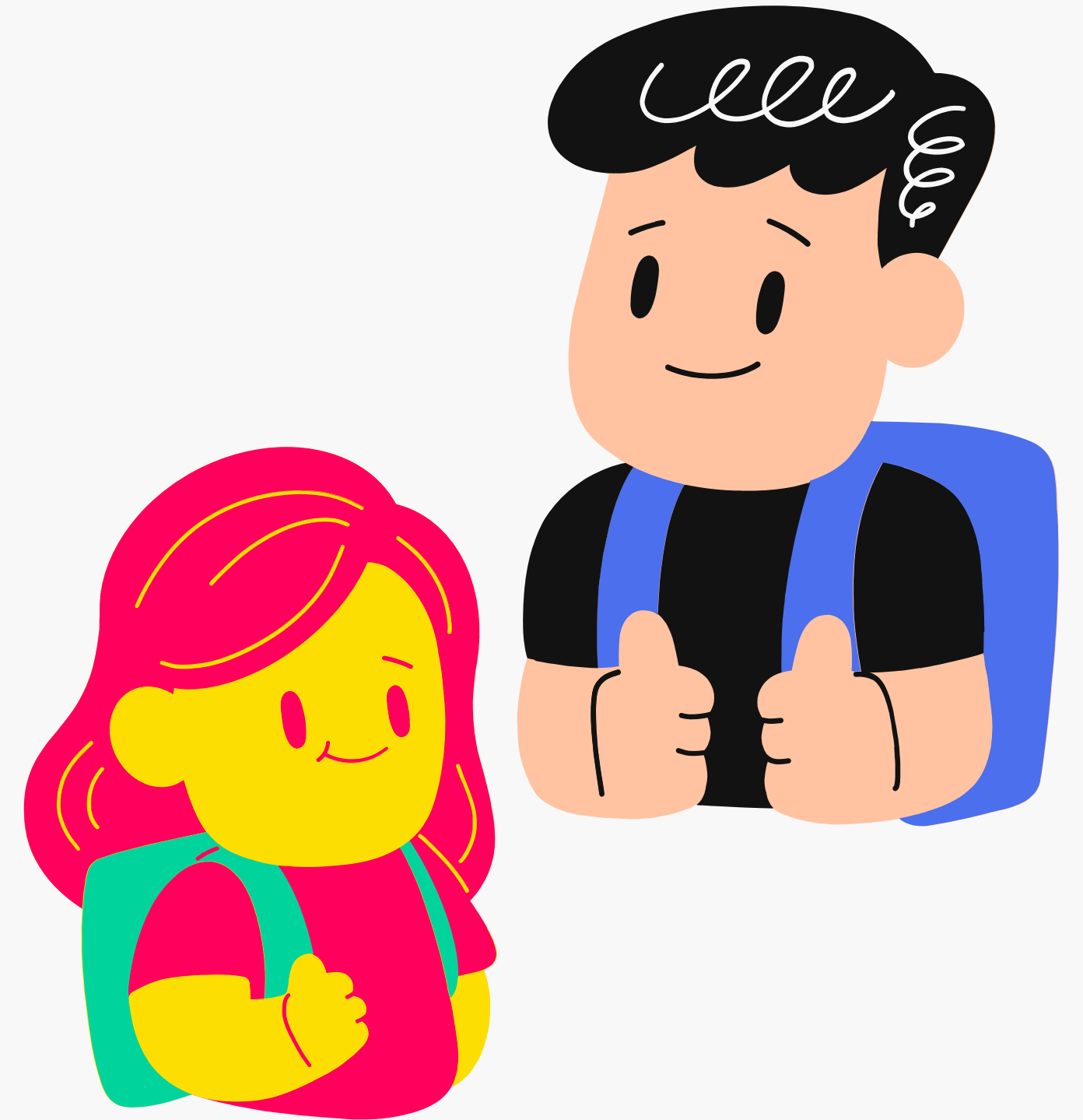

8: Conclusiones

El Estatuto y Reglamento Disciplinario del CGE son fundamentales para garantizar un funcionamiento adecuado y efectivo.

La participación activa y compromiso de todos los miembros de la comunidad escolar es esencial para lograr los objetivos del CGE.